Modelo APF y APF-D - Punteras huecas aisladas



Descripción

Las punteras huecas aisladas APF se fabrican en tubo capilar de cobre electrolítico estañado para mejorar el contacto eléctrico y la resistencia a la corrosión. El collar aislante es de poliamida (PA) con aditivos retardantes de llama.

La gama se presenta en versión simple estándar (APF) y doble (APF-D), destinada a alojar dos conductores en una misma conexión.

Son aptas para conductores de cobre de clase 2, 5 y 6.
Temperatura de trabajo: de -10 °C a +105 °C.



Características del producto

Conductor: cobre electrolítico estañado.
Aislamiento: poliamida (PA) con aditivos retardantes de llama.
Diseño Easy Entry para facilitar la introducción del conductor flexible.
APF-D: diseño para la inserción simultánea de dos conductores.

Dimensiones

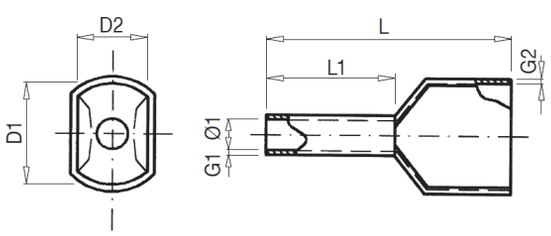

APF – puntera hueca simple

Sec. mm²	L	L1	ØI1	G1	ØI2	G2	ESTÁNDAR / F Código + referencia	D / DIN Código + referencia	W Código + referencia
0,50	14,5	8	1	0,15	2,6	0,25	245100 APF-0,5/08	—	246100 APF-0,5/08W
0,50	16	10	1	0,15	2,6	0,25	260100 APF-0,5/10	—	261100 APF-0,5/10W
0,75	14,6	8	1,2	0,15	2,8	0,25	245110 APF-0,75/08	250110 APF-0,75/08D	246110 APF-0,75/08W
0,75	18,4	12	1,2	0,15	2,8	0,25	260110 APF-0,75/12	262110 APF-0,75/12D	261110 APF-0,75/12W
1	14,6	8	1,4	0,15	3	0,25	245120 APF-1/08	—	246120 APF-1/08W
1	18,4	12	1,4	0,15	3	0,25	260120 APF-1/12	—	261120 APF-1/12W
1,5	14,6	8	1,7	0,15	3,5	0,25	245130 APF-1,5/08	—	246130 APF-1,5/08W
1,5	24,4	18	1,7	0,15	3,5	0,25	260130 APF-1,5/18	—	261130 APF-1,5/18W
2,5	15,2	8	2,2	0,15	4	0,25	245140 APF-2,5/08	—	246140 APF-2,5/08W
2,5	25	18	2,2	0,15	4	0,25	260140 APF-2,5/18	—	261140 APF-2,5/18W
4	16,5	10	2,8	0,20	4,4	0,30	245150 APF-4/10	—	246150 APF-4/10W
4	25,5	18	2,8	0,20	4,4	0,30	260150 APF-4/18	—	261150 APF-4/18W
6	20	12	3,5	0,20	6,3	0,30	245160 APF-6/12	250160 APF-6/12D	246160 APF-6/12W

Modelo APF y APF-D - Punteras huecas aisladas

Sec. mm²	L	L1	ØI1	G1	ØI2	G2	ESTÁNDAR / F Código + referencia	D / DIN Código + referencia	W Código + referencia
6	26	18	3,5	0,20	6,3	0,30	260160 APF-6/18	262160 APF-6/18D	261160 APF-6/18W
10	21,5	12	4,5	0,20	7,6	0,40	245170 APF-10/12	250170 APF-10/12D	246170 APF-10/12W
10	27,5	18	4,5	0,20	7,6	0,40	260170 APF-10/18	262170 APF-10/18D	261170 APF-10/18W
16	22,2	12	5,8	0,20	8,8	0,40	245180 APF-16/12	250180 APF-16/12D	246180 APF-16/12W
16	28,2	18	5,8	0,20	8,8	0,40	260180 APF-16/18	262180 APF-16/18D	261180 APF-16/18W
25	29	16	7,3	0,20	11,2	0,40	245190 APF-25/16	250190 APF-25/16D	246190 APF-25/16W
25	35	22	7,3	0,20	11,2	0,40	260190 APF-25/22	262190 APF-25/22D	261190 APF-25/22W
35	30	16	8,3	0,20	12,5	0,50	245200 APF-35/16	—	246200 APF-35/16W
35	39	22	8,3	0,20	12,5	0,50	260200 APF-35/22	—	261200 APF-35/22W
50	36	20	10,3	0,30	15	0,60	245210 APF-50/20	—	246210 APF-50/20W
50	40	25	10,3	0,30	15	0,60	260210 APF-50/25	—	261210 APF-50/25W

APF-D – puntera doble

Sec. mm²	ØI	D2	D1	L	L1	G1	G2	ESTÁNDAR / F Código + referencia	D / DIN Código + referencia	W Código + referencia
0,50	1,5	2,5	4,7	15	8	0,15	0,25	—	255100 APF/D-0,5/08D	256100 APF/D-0,5/08W
0,75	1,8	2,8	5	15	8	0,15	0,25	258110 APF/D-0,75/08	255110 APF/D-0,75/08D	256110 APF/D-0,75/08W
1	2,3	3,4	5,4	15	8	0,15	0,30	—	255120 APF/D-1/08D	256120 APF/D-1/08W
1,5	2,3	3,6	6,6	16	8	0,15	0,30	—	255130 APF/D-1,5/08D	256130 APF/D-1,5/08W
2,5	2,9	4,2	7,8	18,5	10	0,20	0,30	258140 APF/D-2,5/10	255140 APF/D-2,5/10D	—
4	3,8	4,9	8,8	23	12	0,20	0,30	—	255150 APF/D-4/12D	—
4	3,8	4,9	8,8	23	12	0,20	0,30	258150 APF/D-4/12	—	—
6	4,9	6,9	10	26	14	0,20	0,40	258160 APF/D-6/14	255160 APF/D-6/14D	256160 APF/D-6/14W
10	6,5	7,2	13	26	14	0,20	0,40	258170 APF/D-10/14	255170 APF/D-10/14D	256170 APF/D-10/14W
16	8,3	9,6	18,4	30	14	0,30	0,40	258180 APF/D-16/14	255180 APF/D-16/14D	256180 APF/D-16/14W

Leyenda de sistemas de color

NORMAL / F: código de colores francés. Es la referencia sin sufijo.
D: código de colores DIN 46228-4. La referencia termina en D.
W: código de colores Weidmüller. La referencia termina en W.

Certificados

UL E481905, conforme a UL 486A-486B.
Directiva 2014/35/UE.
UNE-EN 60998-1:2005.
NF C 63-023.
RoHS 3, conforme a la Directiva (UE) 2015/863.
Marcado CE.