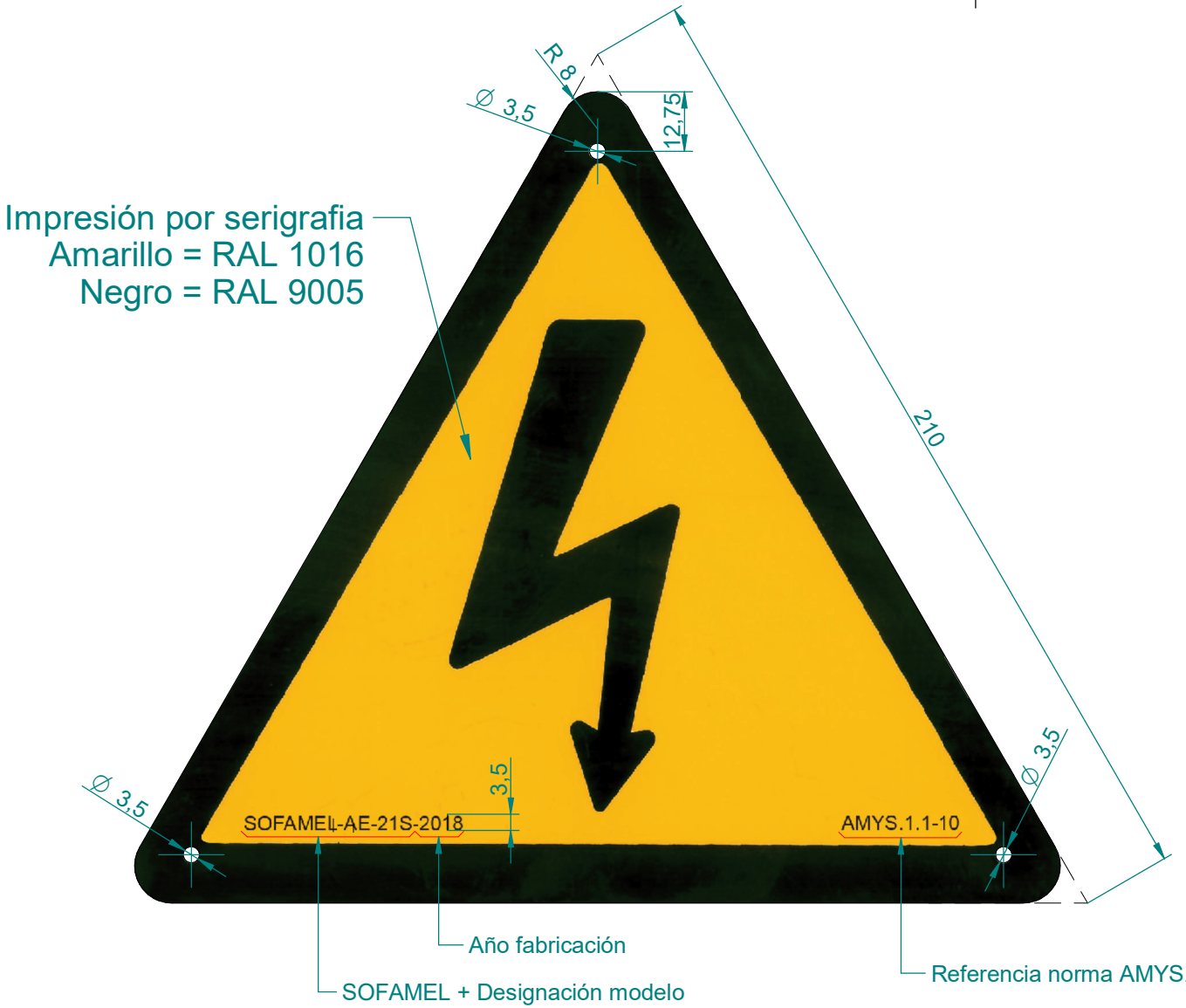

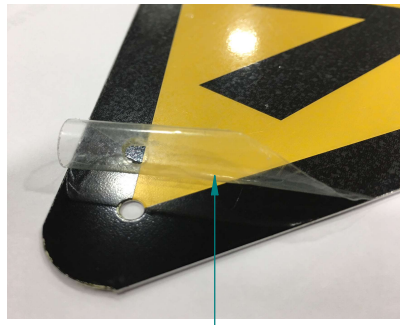

Serigrafia con protección plástico transparente



Notas:

1.- Formato, tamaño simbolo y colores se ajustará a la norma UNE 1 115 y en la directiva del consejo de la CEE 77/576/C60.

R3	20-07-2018	X.PERRAMON	Modificar errata imagen señal cambio 20S por 21S
Revisión	Día	Nombre	Modificaciones

Este plano es propiedad de SOFAMEL, quien se reserva todos los derechos. Prohibida la reproducción, construcción o cualquier otro uso sin la previa autorización de SOFAMEL

ESCALA N/T	Material : Chapa aluminio 5754 H111		Peso:	0,041 kg
	Acabado :			
PROYECCIONES		Nombre	Fecha	Vº.Bº.
	Dibujado	J.GARCIA	20-07-2018	
TOLERANCIA GENERAL ±0,2	Verificado	X.PERRAMON	20-07-2018	
Molde / Utillaje: --------	Denominación: SEÑAL RIES.ELEC. 210mm AE-21S			

sofamel

P-720120

Revision	2
Origen	

Formato original A3