

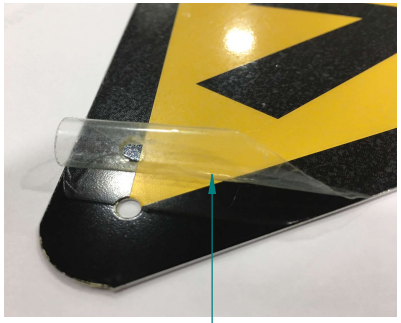

Serigrafia con protección
plástico transparente



Notas:

1.- Formato, tamaño simbolo y colores se ajustará a la norma UNE 1 115 y en la directiva del consejo de la CEE 77/576/C60.

Revisión	Día	Nombre	Modificaciones

ESCALA N/T	Material :	Chapa aluminio 5754 H111	Peso:	0,074 kg
	Acabado :			
PROYECCIONES		Nombre	Fecha	Vº.Bº.
	Dibujado	J.GARCIA	13-03-2018	
TOLERANCIA GENERAL ±0,2	Verificado	X.PERRAMON	13-03-2018	
Molde / Utillaje: --------	Denominación: SEÑAL ALTA TENS. 210mm CE-21S			

Este plano es propiedad de SOFAMEL, quien se reserva todos los derechos. Prohibida la reproducción, construcción o cualquier otro uso sin la previa autorización de SOFAMEL

sofamel

P-720160

Revision	1
Origen	

Formato original A3